

2027年度生用

# 学生募集要項

## 目次

- P.1 理念・アドミッションポリシー・募集人数・入試形式 / 出願資格
  - P.2 選抜方法・入試日程・併願制度について・入試結果発表
  - P.3 総合型選抜入試について
  - P.4 留学生（日本語学校在籍者）
  - P.5 留学生（永住他）
  - P.6 出願の流れ
  - P.7 学費・入学手続
  - P.8 学費サポート・奨学金制度のご案内
  - P.9 その他の奨学金・医療機関奨学金制度・教育ローン・学生寮・その他
  - P.10 オープンキャンパス日程・申込方法
- 背表紙 試験会場・路線図・お問い合わせ先



学校法人 元気共生学園

国際医療専門学校

（看護学科：定員80名・臨床検査学科：定員60名）

## 「吾道一貫」

### ■看護学科理念

元氣共生学園は仁愛を旨とし、人間の生命と人格を尊重する。仁愛とは即ち、看護者の倫理綱領に基づく行動が取れることや、社会の変化やニーズを確実に捉えてそれに対応できること、患者に寄り添えること。他者と協働できること、自己研鑽し続けられる事である。この理念の実現のために、専門職業人として知識・技術・態度を身につけ社会及び国際的に貢献できる看護師の育成を目指す。

### ■看護学科 アドミッションポリシー(入学者 受入方針)

- ・自ら課題を見出し、知識・技術を獲得しようとする行動が計画的にできる人
- ・自ら望んで、看護師を目指し自己の目標を達成することができる人
- ・生命(命・いのち)を大切にし、人を思いやれる人
- ・誠実で倫理観を持ち行動できる人
- ・チームワークを大切にし、他者を尊重し関係を築ける人
- ・自己の生活を整え、心身共に健康管理できる人
- ・看護を学ぶために必要な基礎学力を有する人
- ・多様な価値観を尊重し、自分の思いや考えを表現することができる人

### ■臨床検査学科理念

元氣共生学園の吾道一貫の精神のもと、世界で日々進歩する医療を踏まえ、幅広い医学知識と確かな臨床検査技術を修得し、保健・医療・福祉の担い手として被検者に寄り添い、職務の責任と使命を果たすことができる臨床検査技師の育成を目指す。

### ■臨床検査学科 アドミッションポリシー(入学者 受入方針)

- ・生命(命・いのち)を大切にし、人を思いやれる人
- ・臨床検査の意義や役割を理解し、臨床検査技師になることを熱望する人
- ・求められるマナーやコミュニケーションを認識し、多様な人々と協働して学ぶことやその能力を育むことができる人
- ・医学や国際的な課題に関心を持ち、自ら積極的に勉学に励むことができる人

### ■募集人数

学科	定員	修学年限	卒業後に取得できる資格
看護学科	80名(共学)	3年制(昼間)	看護師国家試験受験資格
臨床検査学科	60名(共学)	3年制(昼間)	臨床検査技師国家試験受験資格

### ■入試形式・出願資格

総合型選抜入試	<ul style="list-style-type: none"> <li>・2027年3月に高等学校を卒業見込の者、高等学校を卒業した者、もしくは高等学校等を卒業した者と同等以上の学力があると認められた者。</li> <li>・2027年4月1日現在で、18歳に達する者。</li> <li>・2026年3月以降のイベント(オープンキャンパス・学校見学等)に1回以上参加している者。</li> <li>・本校を第一志望とし、合格した場合に入学する事を確約できる者。</li> </ul>
指定校推薦入試	<ul style="list-style-type: none"> <li>・2027年3月に高等学校を卒業見込の者。</li> <li>・本校を第一志望とし、合格した場合に入学する事を確約できる者。</li> <li>・高等学校の評定平均3.0以上を満たし、高等学校長が推薦する者。</li> <li>※指定校推薦入試の詳細は高等学校宛に送付した案内をご確認ください。</li> </ul>
公募推薦入試	<ul style="list-style-type: none"> <li>・2027年3月に高等学校を卒業見込の者。</li> <li>・本校を第一志望とし、合格した場合に入学する事を確約できる者。</li> <li>・高等学校の評定平均3.0以上を満たし、高等学校長が推薦する者。</li> </ul>
一般入試	<ul style="list-style-type: none"> <li>・2027年3月に高等学校を卒業見込の者、高等学校を卒業した者、もしくは高等学校等を卒業した者と同等以上の学力があると認められた者</li> <li>・学校教育における12年の課程を修了した者、またはこれに準ずる者で文部科学大臣の指定した者(事前に受験資格相談必要)</li> <li>・2027年4月1日現在で、18歳に達する者。</li> </ul>
大学入学共通テスト	<ul style="list-style-type: none"> <li>・2027年3月に高等学校を卒業見込の者、高等学校を卒業した者、もしくは高等学校等を卒業した者と同等以上の学力があると認められた者</li> <li>・学校教育における12年の課程を修了した者、またはこれに準ずる者で文部科学大臣の指定した者(事前に受験資格相談必要)</li> <li>・2027年4月1日現在で、18歳に達する者。</li> <li>・2027年1月の大学入試共通テストを受験している者。</li> </ul>
社会人入試	<ul style="list-style-type: none"> <li>・高等学校を卒業した者、もしくは高等学校等を卒業した者と同等以上の学力があると認められた者。</li> <li>・学校教育における12年の課程を修了した者、またはこれに準ずる者で文部科学大臣の指定した者(事前に受験資格相談必要)。</li> <li>・本校を第一志望とし、合格した場合に入学する事を確約できる者。</li> </ul>

## ■看護学科 選抜方法(入試内容)

総合型選抜 A	面接・書類選考・自己推薦書(エントリー期間で面接希望日時の2日前までに提出)
総合型選抜 B 大学入試共通テスト	面接・書類選考・自己推薦書(出願書類提出期間に提出)
指定校推薦・公募推薦	面接・書類選考・小論文(出願書類提出期間に提出)
一般入試	面接・書類選考・現代の国語
社会人入試	面接・書類選考・小論文(出願書類提出期間に提出)

## ■臨床検査学科 選抜方法(入試内容)

総合型選抜 A	面接・書類選考・自己推薦書(エントリー期間で面接希望日時の2日前までに提出)
総合型選抜 B 大学入試共通テスト	面接・書類選考・自己推薦書(出願書類提出期間に提出)
指定校推薦・公募推薦	面接・書類選考・小論文(出願書類提出期間に提出)
一般入試	面接・書類選考・1科目(数学I・生物基礎・化学基礎から選択)
社会人入試	面接・書類選考・小論文(出願書類提出期間に提出)

## ■入試日程(指定校・公募・一般・社会人・大学共通テスト)

期	試験会場			試験日時	WEB出願期間	合否発表日	入学手続締切日	併願者 最終締切日
	指定校 公募	一般 社会人	大学入試共通 テスト		入学検定料入金/出願書類提出期間 (必着とする)			
1期	本校		/	10月10日(土) 9時	9月24日(木)～10月2日(金)	10月16日(金)	10月30日(金)	2月10日(水)
2期				11月7日(土) 9時	10月19日(月)～10月30日(金)	11月11日(水)	11月25日(水)	
3期				12月12日(土) 9時	11月12日(木)～12月4日(金)	12月16日(水)	1月6日(水)	3月10日(水)
4期	本校	仙台	/	1月23日(土) 9時	12月17日(木)～1月15日(金)	1月27日(水)	2月10日(水)	
5期	/	本校	/	2月20日(土) 9時	1月28日(木)～2月12日(金)	2月24日(水)	3月10日(水)	3月19日(金)
6期	/			3月4日(木) 9時	2月25日(木)～3月2日(火)	3月5日(金)	3月19日(金)	/

※総合型選抜入試希望者は3ページ参照の事。 ※一般入試・大学入試共通テストは併願制度を利用できます。 ※定員になり次第募集を終了いたします。

## ■併願制度について(一般入試・大学入試共通テスト)

前期分の学費<看護学科：51万円 臨床検査学科：58万円>納入期限が猶予されます。

本校に合格された場合は、入学手続締切日(試験日に受験した日程)までに入学金<20万円>を納入していただきます。

※入学金の納入が確認されなかった場合は併願制度の資格を失います。

学費納入猶予に関して、試験日によって学費納入「最終締切日」を設定しております。

第1・2期は2月10日(水)

第3・4期は3月10日(水)

第5・6期は3月19日(金)までに前期分の学費を納入して頂く事で入学手続が完了します。

※定員になり次第、手続終了とさせていただきます。

## ■入試結果発表

- 入試結果は合否発表日に、マイページでご確認頂けます。合否通知の郵送はいたしません。マイページより印刷することは可能です。なお、高等学校在籍者については、高等学校校長及び進路指導部へ通知を発送いたします。
- 合否についての発表は、原則としてマイページでの発表以外での通知は行いません。
- 再受験される場合は、マイページより出願登録後、入学検定料を納入してください。なお、調査票・卒業証明書は再度提出の必要はありません。
- 本校個人情報保護ポリシーに基づき、出願書類に記載いただいた個人情報は、本校入学試験ならびに入試結果発表に関して使用するものであり、得られた個人情報を第三者に開示・提供することはありません。

## ■ 総合型選抜入試について

### ◆ 総合型選抜入試について

看護師・臨床検査技師になることを志望し、本校が求める学生像及び本校の教育内容を十分理解した者に出願を認める。本入試形式は、受験者の意欲・適正を最大限に尊重・重視し可否の判定を行う。

### ◆ エントリーならびに出願条件

- ・ 本校が求める学生像(アドミッションポリシーP.1)を満たす者。
- ・ 今年度実施された本校のイベント(途中退出不可)に1回以上参加すること。
- ・ 本校を第1希望とし、専願で受験する事(合格後に必ず入学する意思のある者)。

### ◆ 入試の流れ(イベント:オープンキャンパス、学校見学等)

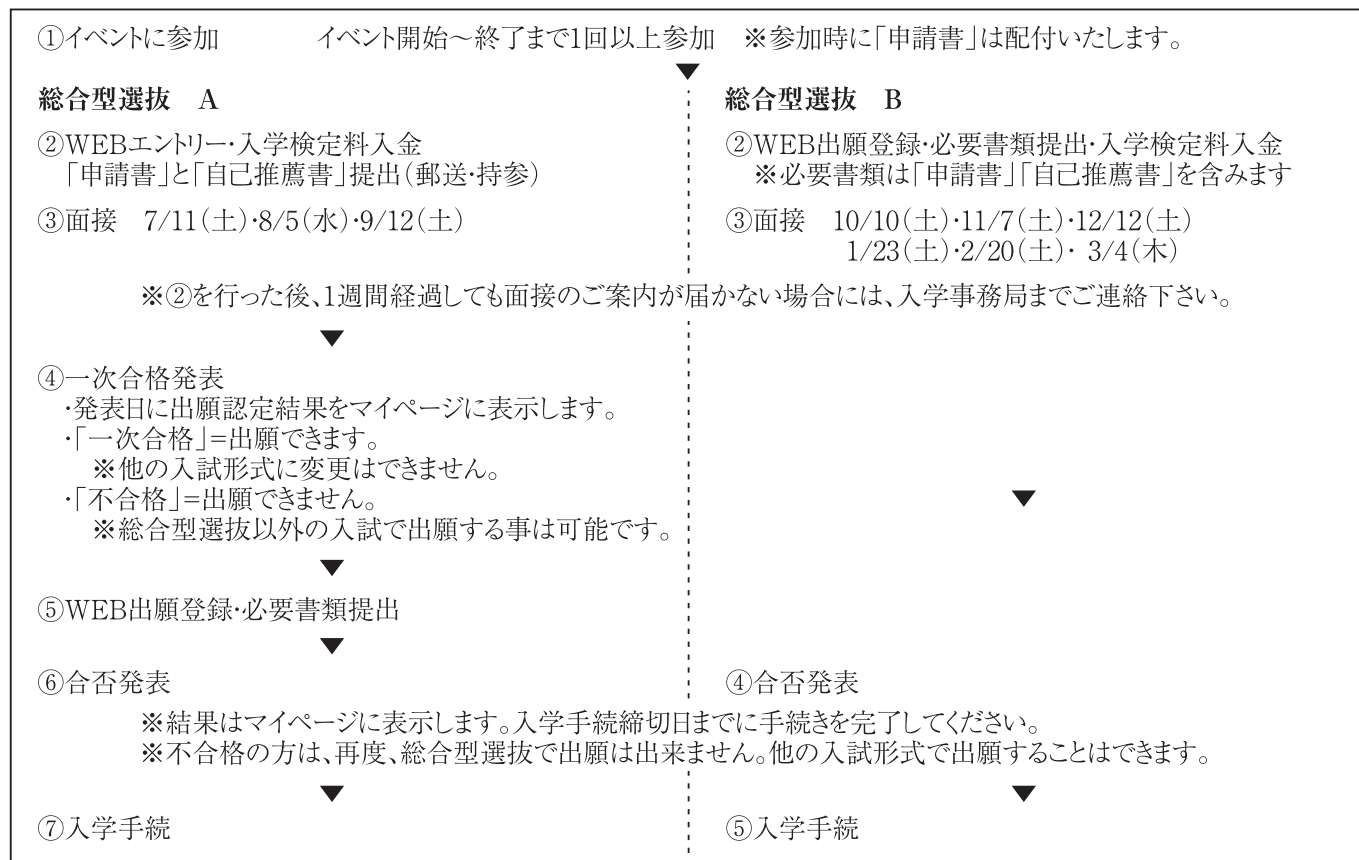

### ◆ 2026年イベント開催日程

10ページをご確認ください。

### ◆ 総合型選抜A 日程(2026年度)

	試験会場	WEBエントリー期間 入学検定料入金	面接試験日時	一次合格発表日	WEB出願期間 書類提出期間	合否発表日	入学手續締切日
1期	本校	6月1日(月)～9月10日(木) ※面接試験日の2日前まで必着	7月11日(土)13時	7月15日(水)	9月17日(木) ～10月8日(木)必着	10月16日(金)	10月30日(金)
	本仙長 校台野		8月5日(水)10時30分	8月7日(金)			
	本校		9月12日(土)13時	9月16日(水)			

### ◆ 総合型選抜B 日程(2026年度)

	試験会場	WEB出願期間 入学検定料入金	面接試験日時	合否発表日	入学手續締切日
1期	本校	9月24日(木)～10月2日(金)必着	10月10日(土)9時	10月16日(金)	10月30日(金)
2期		10月19日(月)～10月30日(金)必着	11月7日(土)9時	11月11日(水)	11月25日(水)
3期		11月12日(木)～12月4日(金)必着	12月12日(土)9時	12月16日(水)	1月6日(水)
4期	本仙長 校台	12月17日(木)～1月15日(金)必着	1月23日(土)9時	1月27日(水)	2月10日(水)
5期	本校	1月28日(木)～2月12日(金)必着	2月20日(土)9時	2月24日(水)	3月10日(水)
6期		2月25日(木)～3月2日(火)必着	3月4日(木)9時	3月5日(金)	3月19日(金)

# 留学生募集要項

## ◆ 募集学科

がっか 学科	かんごがっか 看護学科	りんしゅうけんさがっか 臨床検査学科
にゅうがくていいん 入学定員	しゅうぎょうねんげん 修業年限/3年制	かんごがっか ひるま めいだんじよ 看護学科：(昼間) 80名男女 りんしゅうけんさがっか ひるま めいだんじよ 臨床検査学科：(昼間) 60名男女

## ◆ 出願資格 I ※下記条件にすべて該当している者

- (1) 年齢が18歳以上である者。(2) 外国あるいは日本において12年以上の学校教育を受けている者。  
(中等教育期間を10年または11年で卒業した場合、「準備教育課程」として指定された機関を修了した者。)

## ◆ 出願資格 II ※下記条件にいずれか該当している者

- (1) 法務大臣が告示した日本語教育機関で、1年以上のコースにおいて、満6カ月以上の日本語教育を受けた者。  
(2) 専修学校又は各種学校において、教育を受けるに足る日本語能力を試験により証明された者。  
(3) 日本の小学校・中学校・高等学校・専門学校・短期大学・大学・大学院において1年以上の教育を受けた者。

【目安となる主要な基準】 ①EJU日本語科目：200点以上 ②BJT：420点以上取得 (J2)  
③JLPT：N2以上に合格 ※国家試験を受験するまでにN1を取得すること

## ◆ 入試区分・選抜方法

にゅうし くぶん 入試区分・学科	せんぱつほうほう 選抜方法
いっぱんにゅうし 一般入試 【看護学科】	しよるいせんこう めんせつ げんだい こくご 書類選考・面接・現代の国語
いっぱんにゅうし 一般入試 【臨床検査学科】	しよるいせんこう めんせつ がくりよく しけん かもく 書類選考・面接・学力試験1科目 りんしゅうけんさざし ざいりゅうしかく いりよう たいしゅう ※臨床検査技師は在留資格「医療」の対象になりません せんたく すうがく かがき そ せいぶつき そ 選択：数学I、化学基礎、生物基礎

## ◆ 入試日程 国際医療専門学校募集要項 P.2 一般入試・入試日程を参照

## ◆ 出願書類 【○=必須 △=該当者のみ】

ひつようしよるい 必要書類	うむ 有無	ないよう びごう 内容・備考
こうとうがっこうそつぎょうしよめいしよ 高等学校卒業証明書のコピー また そつぎょうしよしよ 又は卒業証書のコピー	○	ほこく そつぎょう こうとうがっこう しよめいしよ 母国の卒業した高等学校の証明書のコピー また そつぎょうしよしよ にほんご やく 又は卒業証書のコピー (日本語訳をつけること)
ぱすぽーと・ざいりゅう パスポート・在留カードのコピー	○	じぜん げんほん じさん ほんこう 事前に原本を持参してください。本校にてコピーいたします。
よ きんつうちよう 預金通帳のコピー けいひ しべん かん しよめいしよ (経費支弁に関する証明書)	○	よ きんつうちよう きんゆうき かんめい してんめい こうざめいぎ にん こうざばんごう きさい 預金通帳の金融機関名、支店名、口座名義人、口座番号が記載されたページ および現在の在留期間中の入金取引が記載されたページをコピーすること
かせいしよめいしよ 課税証明書	○	さいしん かせいしよめいしよ ぜんねんど しゅうにゅうきんがく きさい 最新の課税証明書 (前年度の収入金額が記載されているもの)
にほんごがっこうとう せいせき しゅうせつしよめいしよ 日本語学校等の成績・出席率証明書	△	にほんごがっこう ざいせき しゅうりよう もの ていしゆつ 日本語学校に在籍・修了している者は提出すること
にほんごがっこうとう しゅうりよう みこみ しよめいしよ 日本語学校等の修了・(見込)証明書	△	にほんごがっこう ざいせき しゅうりよう もの ていしゆつ 日本語学校に在籍・修了している者は提出すること
かくにほんごのりよくしけんけつがしよめいしよ 各日本語能力試験結果証明書のコピー	△	かくにほんご のりよくしけん ごうかく もの ていしゆつ 各日本語能力試験に合格している者は提出すること
こうとうがっこう せんもんがっこう たんきだいがく 高等学校・専門学校・短期大学 だいがく だいがくいん ざいせきしよめいしよ 大学・大学院の在籍証明書	△	にほん さき がっこう ねんいじよう きょういく う こと もの 日本の左記の学校において1年以上の教育を受けた事がある者は ざいせき しよめい しよるい ていしゆつ 在籍していたことが証明される書類を提出すること

※日本国内で就職を希望する場合には、就労ビザ取得の条件がございます。ご入学を検討される方は入試広報係(048-866-6600)までご相談ください。

# 留学生募集要項

えいじゅう ていじゅう にほんじんはいぐうしゃ かぞくたいざいとう ざいりゅうしかく ももの  
(永住・定住・日本人配偶者・家族滞在等の在留資格を持つ者)

## 募集学科

がっか 学科	かんごがっか りんしやうけんさがっか 看護学科・臨床検査学科
にゅうがくていいん 入学定員	しゅうぎやうねんげん ねんせい かんごがっか ひるま めいだんじや りんしやうけんさがっか ひるま めいだんじや 修業年限/3年制 看護学科：(昼間) 80名男女 臨床検査学科：(昼間) 60名男女

## 出願資格 I ※下記条件にすべて該当している者

- (1) 年齢が18歳以上である者。(2) 外国において12年以上の学校教育を受けている者。  
(中等教育期間を10年または11年で卒業した場合、「準備教育課程」として指定された機関を修了した者。)

## 出願資格 II ※下記条件にいずれか該当している者

- (1) 法務大臣が告示した日本語教育機関で、1年以上のコースにおいて、満6カ月以上の日本語教育を受けた者。  
(2) 専修学校又は各種学校において、教育を受けるに足りる日本語能力を試験により証明された者。  
(3) 日本の小学校・中学校・高等学校・専門学校・短期大学・大学・大学院において1年以上の教育を受けた者。

【目安となる主要な基準】 ①EJU日本語科目：200点以上 ②BJT：420点以上取得 (J2)  
③JLPT：N2以上に合格 ※国家試験を受験するまでにN1を取得すること

## 入試区分・選抜方法

にゅうし くぶん がっか 入試区分・学科	せんぱつほうほう 選抜方法
いっぱんにゅうし かんごがっか 一般入試 【看護学科】	しよるいせんこう めんせつ げんだい こくご 書類選考・面接・現代の国語
いっぱんにゅうし りんしやうけんさがっか 一般入試 【臨床検査学科】	しよるいせんこう めんせつ がくりよくしけん かもく 書類選考・面接・学力試験1科目 せんたく すうがく かがきそ せいぶつきそ 選択：数学I、化学基礎、生物基礎
しゃかいじん にゅうし りやうがっか 社会人入試 【両学科】	しよるいせんこう めんせつ しやうろんぶんしけん しゅつがんしよるいていしゅつつかかんない じぜんていしゅつ 書類選考・面接・小論文試験 (出願書類提出期間内の事前提出) にほんこくないざいじゅう にほんこくない きんむけん しんいん もの こくざいりやうせんもんがっこうほしゅうようこう にしゅけいしき しゅつがんがく さんしやう ※日本国内在住および日本国内で勤務経験(社員)がある者。国際医療専門学校募集要項P1入試形式・出願資格を参照

## 入試日程 国際医療専門学校募集要項 P.2 一般入試・社会人入試 入試日程を参照

## 出願書類 【○=必須 △=該当者のみ】

ひつようしよるい 必要書類	うむ 有無	ないやう びこう 内容・備考
こうとうがっこうそつぎやうしやうめいしよ 高等学校卒業証明書のコピー また そつぎやうしやうしよ 又は卒業証書のコピー	○	ほこく そつぎやう こうとうがっこう しやうめいしよ 母国の卒業した高等学校の証明書のコピー また そつぎやうしやうしよ にほんこやく 又は卒業証書のコピー (日本語訳をつけること)
ぱすぽーと・ざいりゅうがっか パスポート・在留カードのコピー	○	じぜん げんほん じさん ほんこう 事前に原本を持参してください。本校にてコピーいたします。
よきんつうちやう 預金通帳のコピー けいひ しべん かん しやうめいしよ (経費支弁に関する証明書)	○	よきんつうちやう きんゆうき かんめい してんめい こうざめいぎにん こうざばんこう きさい 預金通帳の金融機関名、支店名、口座名義人、口座番号が記載されたページ および現在の在留期間中の入金取引が記載されたページをコピーすること
けいれきしよ しゃかいじん にゅうし やう 経歴書(社会人入試用)	△	しゃかいじん にゅうし じゆけん もの ていしゅつ 社会人入試を受験する者は提出すること
しやうろんぶん しゃかいじん にゅうし やう 小論文(社会人入試用)	△	しゃかいじん にゅうし じゆけん もの ていしゅつ 社会人入試を受験する者は提出すること
にほんごがっこうとう せいせき しゅつせきりつしやうめいしよ 日本語学校等の成績・出席率証明書	△	にほんごがっこう ざいせき しゅうりやう もの ていしゅつ 日本語学校に在籍・修了している者は提出すること
にほんごがっこうとう しゅうりやう みこみ しやうめいしよ 日本語学校等の修了(見込)証明書	△	にほんごがっこう ざいせき しゅうりやう もの ていしゅつ 日本語学校に在籍・修了している者は提出すること
かにほんごのりよくしけんけつがしやうめいしよ 各日本語能力試験結果証明書のコピー	△	かにほんごのりよくしけん ぎょうかく もの ていしゅつ 各日本語能力試験に合格している者は提出すること
こうとうがっこう せんもんがっこう たんきだいがく 高等学校・専門学校・短期大学 だいがく だいがくいん ざいせきしやうめいしよ 大学・大学院の在籍証明書	△	にほん さき がっこう ねんいじやう きやうかく う こと もの 日本の左記の学校において1年以上の教育を受けた事がある者は ざいせき しやうめい しよるい ていしゅつ 在籍していたことが証明される書類を提出すること

※日本国内で就職を希望する場合には、就労ビザ取得の条件がございます。ご入学を検討される方は入試広報係(048-866-6600)までご相談ください。

## ■出願の流れ (試験日当日までの流れ)

※詳細は本校公式ホームページにてご確認ください。  
 ※総合型選抜Aを受験される方は、P3にてご確認ください。

Step1 WEB出願登録(公式ホームページより)

Step2 入学検定料のお振込

Step3 出願書類の提出

Step4 受験票の印刷 ※受験当日、スマートフォンによる提示の方は印刷しなくて構いません。

Step5 受験

### ●Step1 WEB出願登録 締切:各WEB登録期間

- ・本校公式ホームページ (<https://imc.ac.jp>) のWEB出願専用サイトへアクセスしてください。
- ・出願者情報を入力し、マイページを作成してください。
- ・WEB出願期間内に顔写真をアップしていただきます。顔写真をご用意ください。  
 ※インターネットに接続されたパソコン・スマートフォンをご用意ください。  
 ※利用可能なメールアドレスをご準備ください。(重要なご連絡等ある場合があります)



WEB出願登録はこちらから

### ●Step2 入学検定料のお振込 締切:各入学検定料入金期間

- ・金融機関、コンビニATM、インターネットバンキングより  
 マイページに記載されている振込先へ入学検定料20,000円をお振込みください。  
 ※お振込みいただいた入学検定料は、いかなる理由があっても返還できません。(振込手数料は受験者負担となります。)

### ●Step3 出願書類の提出 締切:各出願書類提出期間

・マイページに記載されている出願書類を市販の角2封筒に入れ、WEB出願期間内に郵送又は持参してください。(締切日必着)

出願書類提出方法	出願先
◎郵送の場合 簡易書留にて郵送してください。【締切日必着】 ◎持参の場合 月～金 9:00～16:00 ※土曜日、日曜日、祝日、10/6(開校記念日)、11/14(埼玉県民の日)、お盆、年末年始は休業日となります。	国際医療専門学校 入試事務局 〒338-0837 埼玉県さいたま市桜区田島9-4-10 TEL 048-866-6600 裏表紙の宛名をご活用ください。

・出願書類

	総合型	推薦	一般	社会人	大学共通	備考
高等学校調査書	●	●	●	●	●	高等学校卒業後、5年を経過している方は、単位修得証明書をご提出ください。卒業年数の経過により、これらの証明書が提出できない場合は、証明書不発行証明(出身高校発行)をご提出ください。高等学校卒業見込の方の卒業証明書は卒業後に必ずご提出ください。高等学校卒業程度認定試験合格者は、合格証明書、合格成績証明書をご提出ください(免除科目がある場合は、単位修得証明書も提出)。
高等学校卒業証明書	●	●	●	●	●	
推薦書		●				本校所定の推薦書をご使用ください(指定校推薦は高等学校宛てに送付した推薦書をご使用ください)。ホームページよりダウンロードしてご使用ください。
経歴書				●		本校所定の経歴書をホームページよりダウンロードしてご使用ください。
事前課題(自己推薦書 または小論文)	●	●		●	●	エントリーもしくは出願書類(事前課題を除く)と入学検定料入金を全て確認後、マイページにてお知らせします。事前課題の書類はダウンロードしてご使用ください。
大学共通テスト受験票					●	コピーにて

※調査書・各種証明書等は発行日より6カ月以内のものをご提出ください。

### ●Step4 受験票の印刷

- ・入学検定料の納入及び全ての出願書類が受理されると、マイページ内から受験票の印刷が可能になります。印刷する方は、カラー印刷をして保管してください。  
 ※受験当日、スマートフォンの画面にて受験票を提示する方は、印刷不要です。

### ●Step5 受験

- ・印刷した受験票を試験日当日に持参、もしくはスマートフォンで確認させていただきます。
- ・試験日当日のご案内はマイページよりご確認ください。



推薦書・経歴書はこちらから

## ■学費

### ●看護学科

(単位:円)

	入学手続時	1年後期(9月)	2年前期(3月)	2年後期(9月)	3年前期(3月)	3年後期(9月)
入学金	200,000	—	—	—	—	—
授業料	300,000	300,000	300,000	300,000	300,000	300,000
実習費	90,000	90,000	90,000	90,000	90,000	90,000
施設費	120,000	120,000	120,000	120,000	120,000	120,000
合計	710,000	510,000	510,000	510,000	510,000	510,000
3年間合計	3,260,000					

※上記学費の他に、入学後に教育上必要となる物品（白衣一式・聴診器など）の購入代や研修旅行費などをあらかじめ納入していただき、発生した費用分を引き落とす「学生預り金制度」を採用しており、年間約5～21万円がかかります。（2期分納制。金額は学年により異なります。価格変動により金額が変更する場合がございます。）詳細は3月下旬頃に送付予定の案内をご確認ください。預り金は世界情勢等により追加徴収させていただく可能性がございます。

※教科書購入代は別途費用（3年間で約12万円）が発生いたします。

### ●臨床検査学科

(単位:円)

	入学手続時	1年後期(9月)	2年前期(3月)	2年後期(9月)	3年前期(3月)	3年後期(9月)
入学金	200,000	—	—	—	—	—
授業料	300,000	300,000	300,000	300,000	300,000	300,000
実習費	160,000	160,000	160,000	160,000	160,000	160,000
施設費	120,000	120,000	120,000	120,000	120,000	120,000
合計	780,000	580,000	580,000	580,000	580,000	580,000
3年間合計	3,680,000					

※上記学費の他に、入学後に教育上必要となる物品（上履き・白衣など）の購入代や研修旅行費などをあらかじめ納入していただき、発生した費用分を引き落とす「学生預り金制度」を採用しており、年間約6～15万円がかかります（2期分納制。金額は学年により異なります。価格変動により金額が変更する場合がございます。）詳細は3月下旬頃に送付予定の案内をご確認ください。預り金は世界情勢等により追加徴収させていただく可能性がございます。

※教科書購入代は別途費用（3年間で約15万円）が発生いたします。

### ■入学手続

合格者は入学手続締切日までに入学金及び前期分の学費（看護学科：710,000円、臨床検査学科：780,000円）を納入ください。納入を以って入学手続きは完了となります。

#### ■入学辞退者の納付金の返還について

推薦入試・総合型選抜入試・社会人入試の受験者については、本校の専願者として取り扱います。合格者はやむを得ない理由（例：病気や怪我等により修学が困難）であると本校が認めた場合を除き、入学を辞退することはできません。

一般入試・大学入試共通テスト（専願）での出願も同様です。入学手続完了後に入学辞退をする場合は、本校へ電話連絡のうえ、下記日時までに必要書類を提出（郵送時は必着）してください。

学費から入学金と振込手数料を差し引いた金額を返還いたします。なお、下記期日までに入学辞退書類の提出がない場合は、学費返還については一切応じることはできません。

入学辞退締切日時：2027年3月31日（水）16：30必着

## ■学費サポートについて

### ●国際医療専門学校授業料減免奨学金

本校看護学科・臨床検査学科に在学する学生及び入学予定者のうち、公的支援（修学支援新制度の授業料等減免・専門実践教育訓練給付金等）の対象外とされ、経済的理由により修学が困難な者に対して、授業料に相当する年額60万円又は半期分の30万円を減免する制度です。（単年度適用）

募集枠	減免金額	期間
学科を問わず1学年に2名以内	60万円	正規修業年限内
学科を問わず1学年に4名以内	30万円	3年

※修学支援新制度の授業料減免および専門実践教育訓練給付金との併用はできません。

※家庭の経済事情、学業成績および人物を重点的に審査し、選考により決定する。奨学金の申込には「家庭の経済状況を証明するもの（市町村の発行する証明書等）」「学業成績を証明するもの」等が必要となります。

### ●学校法人元気共生学園 進学支援減免制度

学校法人元気共生学園が設置する高等学校の在校生で、国際医療専門学校へ進学を希望し入試に合格した者は、入学金より10万円および初年度授業料の半額分（30万円）を減免し、高専連続した教育を支援する制度です。同高等学校の卒業生で国際医療専門学校への進学を希望し、入試に合格した者は、入学金より10万円が減免されます。

### ●同窓生・在校生入学金減免制度

国際医療専門学校（旧：浦和学院専門学校・旧：東武医学技術専門学校）・関東福祉専門学校の①卒業生②卒業生の子・孫③在校生の2親等以内、①～③のいずれかに該当し本校を専願受験し合格した者は入学金より10万円が減免される制度です。上記資格に該当する者は、希望者が対象であり入学金減免制度申請の提出が出願時に必要となりますので、申請用紙をホームページよりダウンロードしてください。

※入試において合格を保証するものではありません。

## ■奨学金制度のご案内

### ●日本学生支援機構奨学金

種類	利息	月額	学力基準	家計基準	返還								
貸与型	第一種 無利子	<table border="1"> <tr> <td>自宅通学</td> <td>2万・3万・4万・5.3万円</td> </tr> <tr> <td>自宅外通学</td> <td>2万～6万円（1万円単位）</td> </tr> </table>	自宅通学	2万・3万・4万・5.3万円	自宅外通学	2万～6万円（1万円単位）	高校評定平均 予約採用3.5以上 在学採用3.2以上	それぞれの 収入所得の上限が ございます。 日本学生支援機構の ホームページにて ご確認ください。	卒業後 9～14年以内				
	自宅通学	2万・3万・4万・5.3万円											
自宅外通学	2万～6万円（1万円単位）												
第二種 有利子	2万～12万円（1万円単位）	学習意欲があり、 学業を確実に修了 できる見込みがある者	卒業後 9～20年以内										
給付型	下記の高等教育の 修学支援新制度の 該当者が対象	<table border="1"> <tr> <td>自宅通学</td> <td>38,000円/25,600円/12,800円</td> </tr> <tr> <td>自宅外通学</td> <td>75,800円/50,600円/23,300円</td> </tr> </table> ※家計の状況（区分）により金額決定 第Ⅳ区分（多子世帯に限定） <table border="1"> <tr> <td>自宅</td> <td>9,600円</td> <td>自宅外</td> <td>19,000円</td> </tr> </table>	自宅通学	38,000円/25,600円/12,800円	自宅外通学	75,800円/50,600円/23,300円	自宅	9,600円	自宅外	19,000円	高校評定平均 3.5以上		原則 返還義務なし
自宅通学	38,000円/25,600円/12,800円												
自宅外通学	75,800円/50,600円/23,300円												
自宅	9,600円	自宅外	19,000円										



詳細は日本学生支援機構のホームページにてご確認ください。

### ●高等教育の修学支援新制度 ※2026年度現在、本校は対象校です。

#### ・制度概要

「日本学生支援機構の給付型奨学金」と「授業料等減免」の支援が受けられる国の制度です。

#### ・対象者に関する要件

家計基準	住民税非課税世帯および住民税非課税世帯に準ずる世帯の学生
学業成績に関する要件	高校の評定平均3.5以上又は高等学校卒業程度認定試験の合格者等

※他にも「入学時期等に関する要件」や「在留資格等に関する要件」がございます。

#### ・減免額

区分	入学金減免額	授業料減免額（年額）
第Ⅰ区分	16万円	59万円

※上表は、第Ⅰ区分として認定された場合です。減免上限額は、世帯収入に応じた基準（認定区分）で減免額が異なります。

第Ⅱ区分の場合は、上記金額の2/3 第Ⅲ区分の場合は上記金額の1/3が減免されます。

※入学金の減免は、入学月分から支援を受けられる学生が対象です。

※半期ごとの適格認定により、区分の変更や停止・廃止等になることがあるため、上記金額は確定したものではありませんのでご注意ください。

※日本学生支援機構奨学金および高等教育の修学支援新制度につきましては、入学後に説明会を実施いたします。予約採用者（高校での申込）、在学採用者（入学後に申込）は該当の説明会へご参加ください。

※多子世帯（子供3人以上の世帯）は、所得制限なく入学金・授業料減免を受ける事ができます。



詳細は文部科学省のホームページにてご確認ください。

## ■その他の奨学金

	貸与月額	利息	対象者	返還
本多静六博士奨学金	30,000円以内 (入学一時金300,000円以内)	無利子	高等学校最終年次に埼玉県内に 住民登録している者	卒業した年度の翌々年度から 貸与期間の2倍の年数の期間
さいたま市奨学金	25,000円 (入学準備金400,000円以下)	無利子	本人又は保護者が さいたま市内に居住している者	卒業した翌日の半年後から 貸与期間の2倍の期間内
埼玉県看護師等育英奨学金	年額54万円	無利子	卒業後埼玉県内において 看護師として就業する者	卒業後、貸与年額の半額以上を 年賦払い
東京都看護師等 修学資金貸与事業	月額 25,000円/50,000円/ 75,000円/100,000円	無利子	都内に住所がある者 卒業後都内施設において5年以上 看護業務に従事する意思を有する者	指定された施設で一定期間 勤務することで返済が免除される

※奨学金の貸与資格は、各機関に詳細規定があり、要件は改訂される場合があります。詳細は各機関へお問い合わせください。

## ■医療機関奨学金制度

学科	貸与月額	利息	対象者	返還	対象医療機関名(一部)
看護	5万円が一般的	無利子	卒業後に看護師として 就職することが確実である者	卒業後、貸与年額の 半額以上を年賦払い	こうのす共生病院 西京都病院 三愛会総合病院 イムス富士見総合病院 他
臨床検査	5万円が一般的	無利子	卒業後に臨床検査技師として 就職することが確実である者	卒業後、貸与期間と 同期間以上の勤務	安房地域医療センター(千葉県) 呉羽総合病院(福島県) かしま病院(福島県) 岩手予防医学協会 他

※金銭面以外のサポート(国家試験対策、懇親会等)を行っている病院もあります。

※貸与条件、貸与額が医療機関によって異なります。

※卒業後、当該医療機関に就職し、一定期間勤務することによって返済が免除される制度もございます。

## ■教育ローン

	融資金額	年利	返済期限	返済方法
日本政策金融公庫 「国の教育ローン」	350万円以内	年3.55% (交通遺児家庭、母子・父子家庭、 世帯収入200万円以内の方又は 子ども3人以上の世帯かつ 世帯収入500万円以内の方は3.15%)	20年以内	毎月元利均等返済 元金措置返済(在学中)
(株)オリエント コーポレーション 『オリコ学費 サポートプラン』	500万円以内	実質年率4.4%	詳細はローン会社へ お問い合わせください	通常返済 ステップアップ返済 一部繰上返済 親子リレー返済

※教育ローンの年利等の詳細は変動することがあります。詳細は各機関にお問い合わせください。  
(上記は2026年2月現在)



『国の教育ローン』



『オリコ学費サポートプラン』

## ■学生寮について

### ●西浦和学生寮(本校所有の女子寮です)

所在地	埼玉県さいたま市桜区田島5-10-2 ※西浦和駅徒歩1分 学校まで徒歩約5分
設備	共同 洗濯機、乾燥機、キッチン、冷蔵庫、電子レンジ 居室 全室冷暖房・バス・トイレ完備、Wi-Fi装備 居室は2タイプ①約8.7畳(壁芯面積) ミニキッチン有 ②約11.6畳(壁芯面積) ミニキッチン無
食事	朝・夕2食つき (土曜日・日曜日・祝日、お盆、年末年始を除く)
月額費用	寮費70,000万円～(1人部屋・水道光熱費・Wi-Fi使用料・食事代込み)

- 寮費は6カ月前払いとなります。※分割可(入寮時:6カ月分の寮費42万円)
- 入寮の受付は試験期ごとに行い、募集居室数を上回る場合は抽選といたします。満室になり次第、募集を終了いたします。
- 学生は女性のみ入寮可能となり、男性には本校と提携している学生寮を紹介しております。
- アレルギー食(除去食および代替食)の提供はしていません。学生自身の判断と責任の下、食事をとって下さい。

## ■その他

- ・本校では入学前の新入生ガイダンスを行う予定です。詳細は入学手続後にマイページに表示します。
- ・タトゥー(刺青)がある者は、入学資格・在学を取り消す場合がございます。
- ・車での通学(送迎の乗入含む)は禁止しております。申請書手続を通してバイク通学は認められる場合がございます。

# オープンキャンパス2026 (体験型・説明型)

会場:本校

こんな皆さんに  
オススメのイベント  
です!

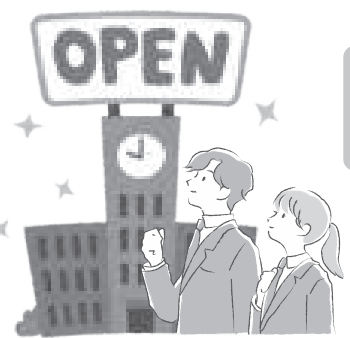

医療系の仕事に  
興味がある!

自分に合うか  
確かめたい!

専門学校って  
どんなところ?

在校生と  
話をしたい!

## 【体験型】 午前 10:00 ~ 12:00

5月23日(土) 6月13日(土) 7月18日(土) 8月2日(日) 8月4日(火) 8月22日(土)

スケジュール (例)	
9:30	受付開始
10:00	イベント開始: 在校生の紹介・学科案内
10:05 ~ 11:05	体験実習 (講義&演習)
11:10 ~ 11:30	在校生が伝える Q&A・フリートーク
11:30 ~ 12:00	セレクトタイム (個別相談・校内自由見学) 個別相談: 学費奨学金、入試対策、カリキュラム・資格・就職
12:00	アンケート入力・イベント終了

## 【説明型】 午前 10:00 ~ 12:00

4月25日(土) 5月9日(土) 6月20日(土) 7月4日(土) 9月12日(土) 10月17日(土)  
11月7日(土)※ 12月19日(土) 2月6日(土) ※午後2:00~午後4:00

スケジュール (例)	
9:30	受付開始
10:00	イベント開始: 在校生の紹介
10:05 ~ 10:25	学科説明
10:30 ~ 10:45	プチ授業 (講義形式)
10:45 ~ 10:55	学生サポート部の紹介
11:00 ~ 11:15	入試説明
11:15 ~ 11:30	在校生が伝える Q&A・フリートーク
11:30 ~ 12:00	セレクトタイム (個別相談・校内自由見学) 個別相談: 学費奨学金、入試対策、カリキュラム・資格・就職
12:00	アンケート入力・イベント終了

お申し込みはホームページまたはお電話(048-866-6600)までご相談ください。

### ■オンライン説明会開催について【完全予約制】(個別相談・施設見学など)

オンラインZOOMでの相談も可能です!

受付時間:月曜日~金曜日 9:30~18:00 (土日・祝日・休校日は除く)

※お申し込み後、ご希望に添えない場合やご確認の際にはご連絡を差し上げる場合があります。

国際医療専門学校入試広報係 TEL 048-866-6600 にご相談ください。

### ■その他 説明会の日程のご都合がつかない方は、個別での学校見学を承っております。

時間帯については予定ですので、変更になる場合がございます。

詳細は本校公式HPをご確認ください。



申込みはこちら

## ■試験会場

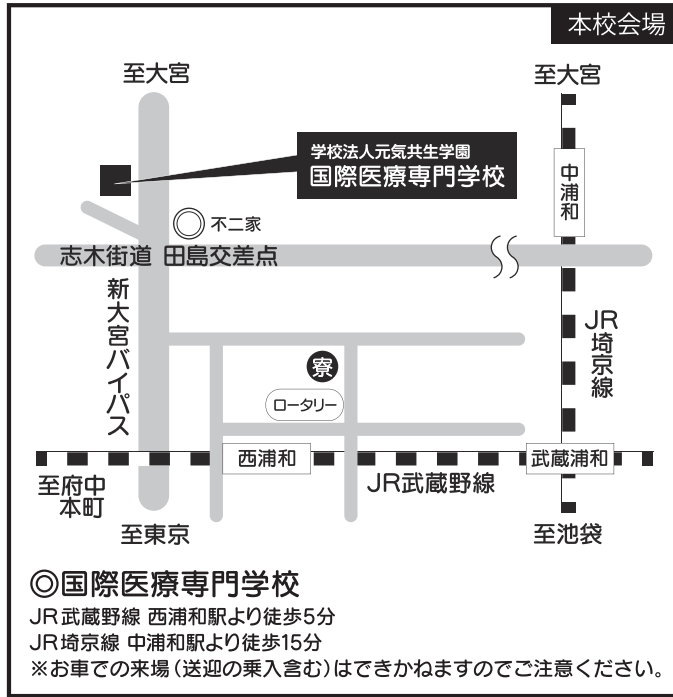

## ■長野会場

JR長野駅より徒歩10分以内の試験会場を使用しますので、詳細はお問い合わせ先へご確認ください。

## ■路線図

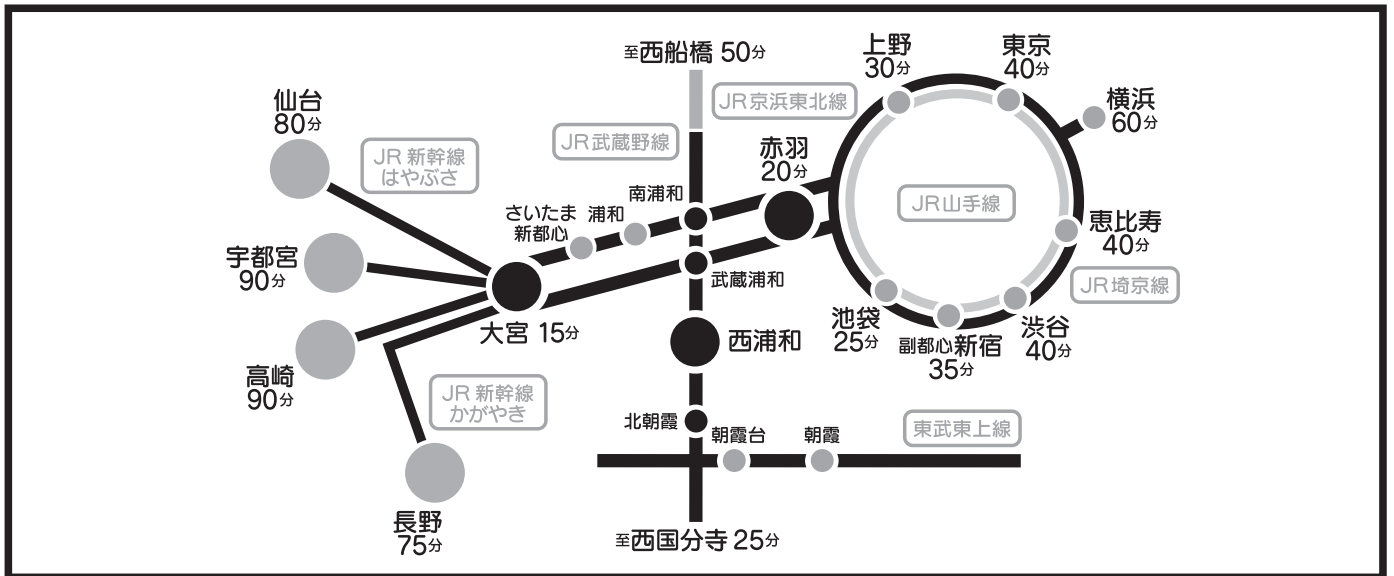

▼ 出願書類送付の際に宛名として使用ください。

キリトリ

〒338-0837  
埼玉県さいたま市桜区田島9-4-10

国際医療専門学校  
入試事務局 行

出願書類在中



学校法人 元気共生学園  
国際医療専門学校

【お問い合わせ先】

〒338-0837 埼玉県さいたま市桜区田島9-4-10  
TEL.048-866-6600 (月~金 9:00~17:00)  
ホームページ <https://imc.ac.jp>  
メールアドレス [koho@imc.ac.jp](mailto:koho@imc.ac.jp)